

SCREENING V PRAXI

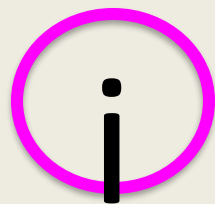

i-MAMO

Miroslava Skovajsová
BREAST UNIT PRAGUE



Mamární diagnosticko-terapeutické týmy

evropský standard

požadovaný český standard

kód 51881

Účast radiologů v mamárních diagnosticko-terapeutických týmech

– zakotvena ve vyhlášce MZd pro fungování screeningových center

Organizace a fungování mamárních týmů není dána, vždy by měla vycházet z lokálních možností

ale MUSÍ splňovat základní funkce:

**SPOLUPRÁCE, ÚPLNÁ DIAGNOSTIKA,
ZPĚTNÁ VAZBA – v zájmu pacientek
(pacienta)**

i-MAMO tým Brest Unit Prague

funguje od roku 2012

nejprve střídavě telemedicínsky(i-Mamo)

a in situ

od 2018 převažuje i-Mamo forma

V týmu se scházejí:

prezentující radiolog, patolog, chirurgové a onkologové

BUP - Opatov, Nemocnice na Františku, Unilabs (Aesculab), VFN, Nemocnice na Bulovce, FTN, ÚVN, nemocnice Motol,

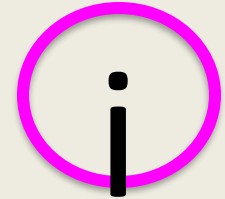

ORGANIZACE A PRŮBĚH i-MAMO týmu bez přítomnosti nemocné !!!!!

referující radiolog představí pacientku z údajů
koncentrovaných v i-MAMO

přechází do NISu – mamografie, ultrazvuk, MR

proběhne krátká diskuse

závěrem se vyjádří chirurg a onkolog o budoucí léčbě
asistentka Mamma centra Opatov telefonicky naviguje
k setkání s onkologem, který ženě vše vysvětlí a
odesílá jí k další léčbě
telefonicky informujeme jen výjimečně a na přání ženy

Váš stav je nastaven na Nerušit. Budete dostávat upozornění pouze na naléhavé zprávy a zprávy od prioritních kontaktů

01:03:04

- Chat
- Lidé**
- Ruka
- Reagovat
- Zobrazení
- Poznámky
- Místnosti
- Aplikace
- Více



lucie.betlachova (Host) ...



ID: 641

Polčasové číslo: 925

Křestní jméno:

Příjmení:

Rodné číslo:

Registrační: 211 Zdravotní pojišťovna nemovitostní vnitřní ČR

Telefon:

Datum DG: 2015-10-30

Velikost prsu: 3

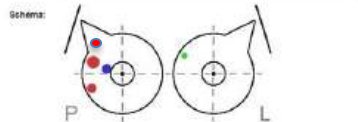

Nádor 1

Metoda DG: MG SONO MR Duktografie

Odběr: CCRC teplo

Imazn: AGO

Velikost nádoru: X: 28 mm Y: 21 mm Z: 25 mm

LU (axila): velmi suspekce

Jméno nádoru: inv. ca. IGT

Grade: 3

HGT: 05

ER: 0

PR: 25

HER2 / IHC (primární lab.): —

HER2 / IHC (referenční lab.): IHC+

Referenční laboratoř: Biopat Praha, s.r.o.

ISH (FISH, SISH): —

Nádor 2

Metoda DG: MG SONO MR Duktografie

Odběr: CCRC teplo

Imazn: HE

Velikost nádoru: X: 5 mm Y: 5 mm Z: 5 mm

LU (axila): hypoechogenní

Jméno nádoru: prosta hyperplazie

Grade: —

HGT: —

ER: —

PR: —

HER2 / IHC (primární lab.): —

HER2 / IHC (referenční lab.): —

Referenční laboratoř: —

ISH (FISH, SISH): —

Volba chir. oddělení: —

[Uložit a ukončit](#) [Nulovat](#)

Snežná
 MUDr. Lucie Bieberová 27.12.2015

[Ověřit jmeno a křestní](#)

Komentáře

MUDr. Martina Slavíková 21.12.2015
 1. nádor: v horní kv. 28 x 21 x 25 mm
 2. nádor: na bázi DZK 10 x 10 x 11 mm
 Další radiostovně reálně sdálo popis
 charakteru 9 x 12 x 10 upravo centrálně.
 Doplněno SFS k úplnějšímu popisu nádoru.

MUDr. Martina Slavíková 21.12.2015
 Závěr radiostovně: gma ze dne 30. 10. 2015 (prim.
 Slavíková prim. Trnava dr. Bieberová,
 dr. Zimeňáková dr. Vyspáková) systémová th.
 MR a Janelková 22. 10. 2015

[Uložit komentář](#) [Zrušit](#)

ID:

841

Pořadové číslo:

925

Křestní jméno:

Příjmení:

Rodné číslo:

60

Pojišťovna:

211 Zdravotní pojišťovna ministerstva vnitra ČR

Telefon:

Datum DG:

2015-10-20

Velikost prsu:

3

Schéma:

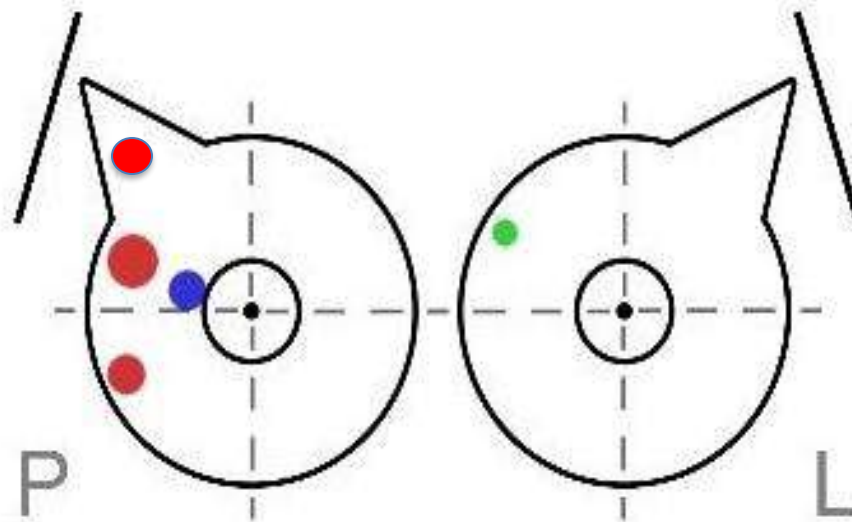

Velikost prsu:

3

Schéma:

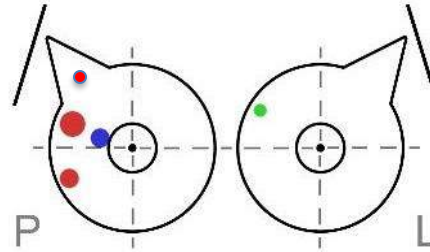

Nádor 1

Metoda DG: MG SONO MR Duktografie

Odběr: CORE biopsie

Hmatný: ANO

Velikost nádoru: X: 28 mm Y: 21 mm Z: 25 mm

LU (axila): velmi suspektní

Jméno nádoru: inv. ca NST

Grade: 3

Ki67: 35

ER: 0

PR: 25

HER2 / IHC (primární lab.): ---

HER2 / IHC (referenční lab.): IHC2+

Referenční laboratoř: Biolab Praha, k.s.

ISH (FISH, SISH): ---

Velikost prsu:

5

Schéma:

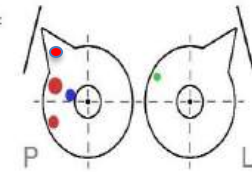

Nádor 2

Metoda DG: MG SONO MR Duktografie

Odběr: CORE biopsie

Hmatný: NE

Velikost nádoru: X: 5 mm Y: 5 mm Z: mm

LU (axila): fyziologické

Jméno nádoru: prostá hyperplazie

Grade: ---

Ki67: ---

ER: ---

PR: ---

HER2 / IHC (primární lab.): ---

HER2 / IHC (referenční lab.): ---

Referenční laboratoř: ---

ISH (FISH, SISH): ---

Volba chir. oddělení: ---

Uložit a uzavřít

Zrušit

ID: 641

Průřadové číslo: 925

Křestní jméno:

Příjmení:

Rodné číslo:

Fajčkařovna: 211 Zdravotní péčičovna mrikerovna vltro ČR

Telefon:

Datum DG: 2015-10-20

Velikost prsu: 3

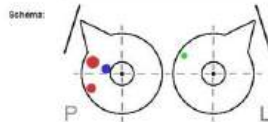

Nádor 1

Metoda DG: MG SONO MR Dystografie

Odběr: CORE biopsy

Instalce: AWD

Velikost nádoru: X: 28 mm Y: 21 mm Z: 25 mm

LU (axila): velmi asymptotická

Jméno nádoru: inv. ca T0T

Grade: 3

HIST: 35

ER: 0

PR: 25

HER2 / IHC (primární lab.): —

HER2 / IHC (referenční lab.): IHC2+

Referenční laboratoř: Biopat Praha, s.r.o.

ISH (FISH, BISH): —

Nádor 2

Metoda DG: MG SONO MR Dystografie

Odběr: CORE biopsy

Instalce: HE

Velikost nádoru: X: 0 mm Y: 0 mm Z: 0 mm

LU (axila): asymptomatická

Jméno nádoru: prosta hyperplazie

Grade: —

HIST: —

ER: —

PR: —

HER2 / IHC (primární lab.): —

HER2 / IHC (referenční lab.): —

Referenční laboratoř: —

ISH (FISH, BISH): —

Volba chir. oodálení: —

[Ukázat a uzavřít](#) [Zrušit](#)

Shledání

✓ MUDr. Lucie Bederová 07.11.2015

[Otvorit jako referenci](#)

Komentáře

MUC1 Mrirovna Biberová 24.10.2015
1. loblak v rohuovi 2x, 2x a 2x a 2x mm
2. loblak na bac 22x 10 x 11 mm
3. loblak v rohuovi 2x a 2x mm
4. loblak v rohuovi 2x a 2x mm
5. loblak v rohuovi 2x a 2x mm
6. loblak v rohuovi 2x a 2x mm
7. loblak v rohuovi 2x a 2x mm
8. loblak v rohuovi 2x a 2x mm
9. loblak v rohuovi 2x a 2x mm
10. loblak v rohuovi 2x a 2x mm

MUC1 Mrirovna Biberová 24.10.2015
Záver oboch n. r. je za dne 20. 10. 2015 (pam.
Biberová; pam. Tereza; dr. Biberová;
dr. Zdravotník; dr. Vojtašová); systémová th.
MR or Januárová 22. 10. 2015

[Ukázat komentár](#) [Zrušit](#)

Shlédnuli

✓ MUDr Lucie Bieberová, 27.10.2015

Označit jako shlédnuto

Komentáře

MUDr. Miroslava Skovajsová, 20.10.2015

I. ložisko: v rozhraní ZK, 28 x 21 x 25 mm

IV. ložisko: na bazi DZK 13 x 10 x 11 mm

Další nebiptované hmatné ložisko patol.
charakteru 9 x 12 x 10 vpravo centrálně.

Doplníme MR k upřesnění rozsahu nádoru.

MUDr. Miroslava Skovajsová, 21.10.2015

Závěr onkochir. týmu ze dne 20. 10. 2015 (prim.
Skovajsová, prim. Trnková, dr. Hussarová,
dr.Zimovjanová, dr. Vejrostová): systémová th.,
MR. dr. Janoušková 22. 10. 2015.

Přidat komentář

Zrušit

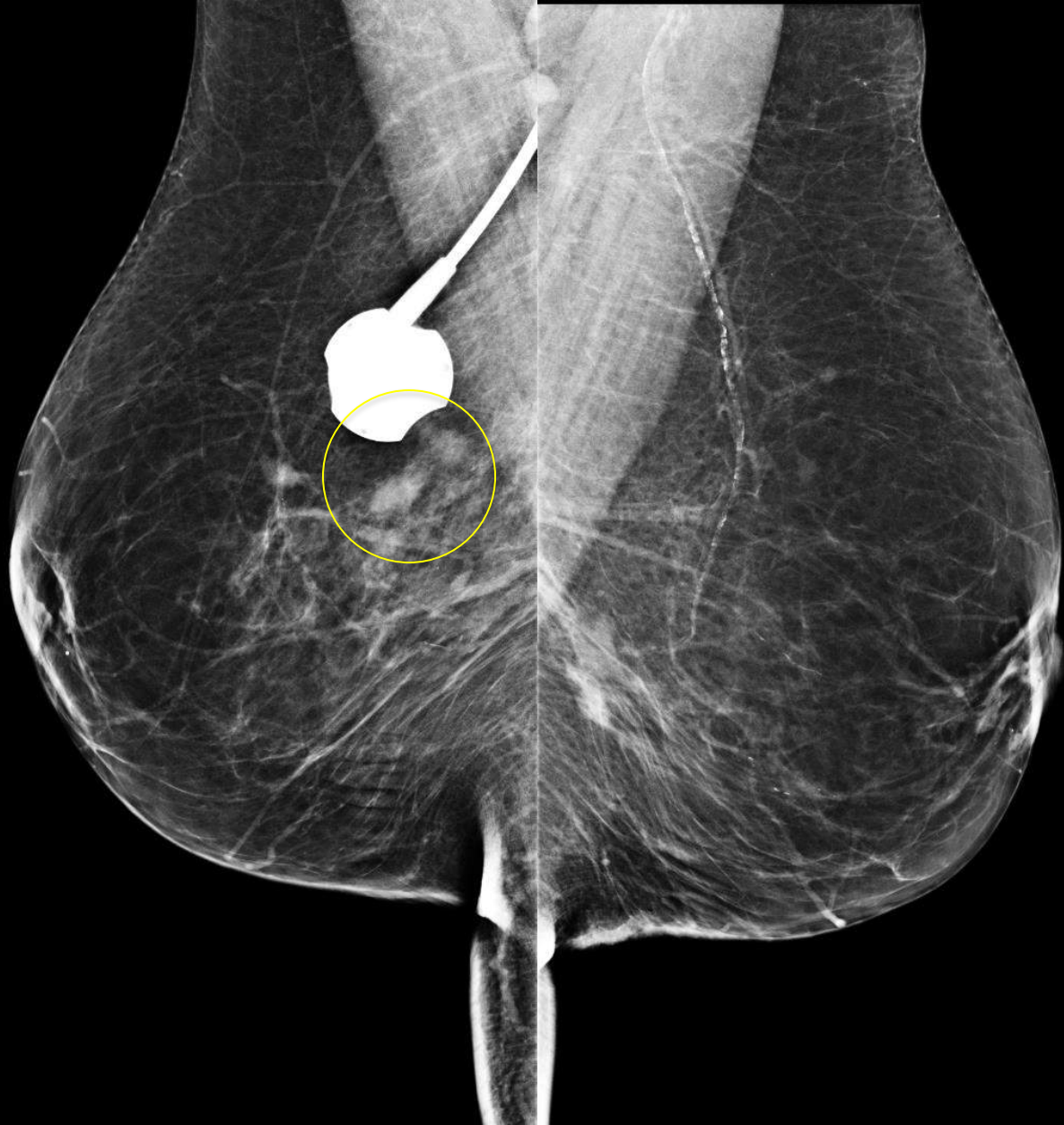

D
G RCC

D
G LCC

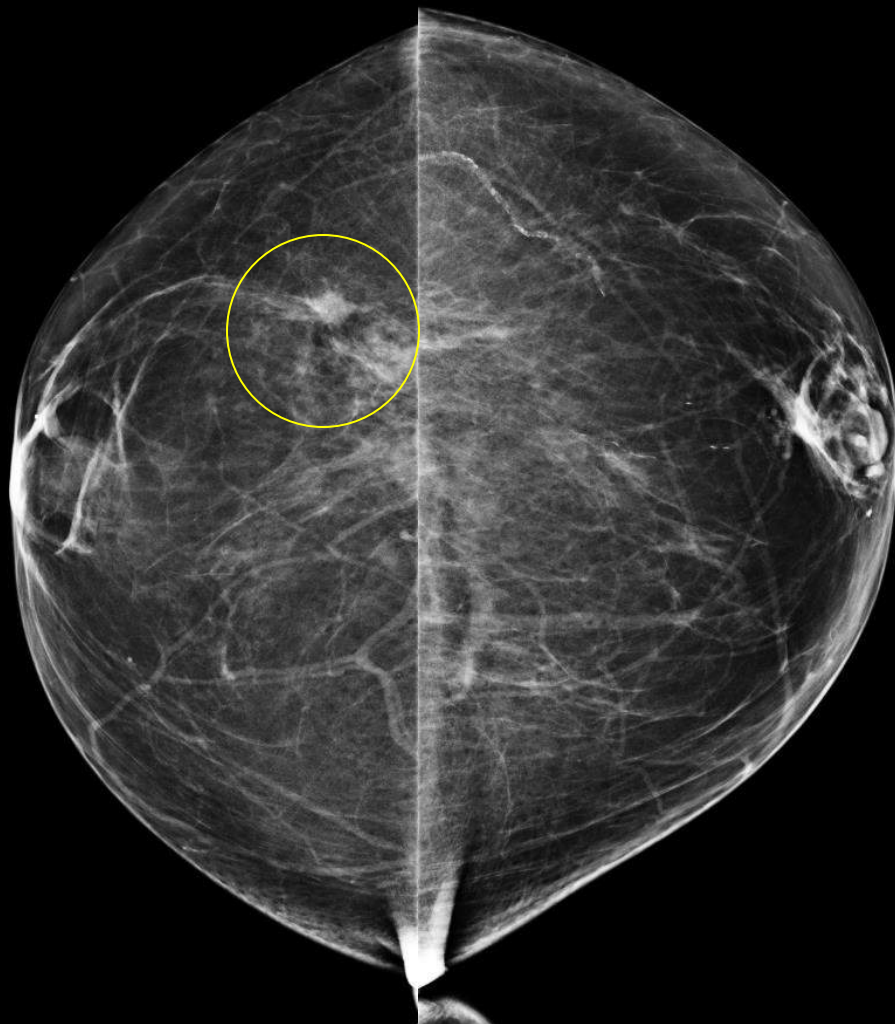

APure+ Precision

T

Precision APure+

T

MI: (1.5)

Qscan

100

DR

65

2

4

12L5
diffT8.0

34 fps



Dist A 7.9 mm

Dist B 4.0 mm

#272
IP6 A4

MI: (1.5)

Qscan

94

DR

65

2

4

12L5
diffT8.0

34 fps



#272
IP6 A4

#48
A4 IP6

Storing HDD:91% Free

CINE REVIEW



Take home message

mamární týmy jako standard – 51881

eliminace vzdálenosti



CASA di MAMMO