



# Výukový portál AMA-CZ

**D.Zoubek**  
**KZM FN Motol**



# Výukový portál AMA-CZ

The screenshot shows a web browser window displaying the MARIE Portal. The browser's address bar shows the URL <https://portal.mariepacs.cz/marieportal/>. The page header includes the MARIE PACS logo (DIGITAL SOLUTIONS BY OR3) and navigation links for 'Asociace mamodiagnostiků ČR', 'test589', and 'Odhlásit se'. A search bar with the placeholder 'Hledat' is also present.

The main content area features a large heading 'Vítejte na portále' (Welcome to the portal) followed by a paragraph: 'MARIE Portal poskytuje sadu nástrojů pro snadnou práci s DICOM daty a monitorování a administraci systému MARIE PACS. Využijte položek levého menu nebo stiskněte dlaždici pro rychlý přístup k dané funkci.' (MARIE Portal provides a set of tools for easy work with DICOM data and monitoring and administration of the MARIE PACS system. Use the items in the left menu or click the tile for quick access to the given function.)

A prominent blue button labeled 'Spustit test' (Start test) with a pencil icon is centered on the page. The left sidebar contains a 'Testy' (Tests) menu with sub-items 'Spustit test' and 'Výsledky testů' (Test results), and a 'Nápověda' (Help) link.

At the bottom of the page, the footer contains the text 'OR-CZ spol. s r.o. © 2015 - 2017' on the left and 'MARIE Portal verze 2.7.1' on the right.



## **Výukový portál**

Oficiální test – Výukový test – Výukové materiály – Výukové kejsy -... (kalendář, diskuse...)???

### **Výukový test**

- **V tuhle chvíli to nej, tohle rozjet první**
- 
- Zkušební test čtení mamografií k získání zkušeností
- Zhodnotit 50 (20) mamografií za hodinu – benigní/maligní
- Systém automaticky vybere náhodné mamografie dle zadaných parametrů
- Test je časově omezen
- Možnosti – negativní(benigní), maligní vpravo, maligní vlevo
- Uživatel uvidí výsledek – správně, špatně a může se znovu podívat na snímky
-



- **Není potřeba nic instalovat**
- **prohlížeč Firefox**
- **podporuje vicemonitorové stanice**
- **rychlé**
  
- **jedna mamografie (zatím)**
- **Tabar 1-3**
- **poměr negativní / maligní bude variabilní**



## Test - vyhodnocení

### Správně

40

Odpovědí

80%

### Chybně

10

Odpovědí

20%

1. Studie	Spustit v prohlížeči
3. Studie	Spustit v prohlížeči
...	Spustit v prohlížeči

2. Studie	Spustit v prohlížeči
...	Spustit v prohlížeči
...	Spustit v prohlížeči



# Nastavení

DICOM aktivita Nahrát nové vyšetření Vyšetření Čekárna Nápoředa Odhlásit

MARIE PACS DIGITAL SOLUTIONS BY OR

Nastavení > Předvolby > Uživatelské předvolby

Zpět do prohlížeče

**PACIENT 28** Born (52Y) Sex Female Accession No. Date Feb 06, 2014

Rotování Posun Zvětšit Otočit Inverze WL Gama Vylepšení Inteligentní zoom 3Dkurzor Odkaz Poznámky Klíčový snímek Nadpisy Plná kvalita Obnovit

Nápoředa Vyšetření Zavřít Odhlásit MARIE PACS DIGITAL SOLUTIONS BY OR

**PACIENT 28** Born (52Y) Sex Female Accession No. Date Feb 06, 2014

Předchozí Hang. prot. Další Layout Pohled Osy Smyčka První Předchozí Další Poslední Uložit Vytisknout Nastavení

Nápoředa Vyšetření Zavřít Odhlásit MARIE PACS DIGITAL SOLUTIONS BY OR

PACIENT 28  
28000000 F/052Y  
R MLO  
6. Feb 2014 08:12:57.00  
Series 4 - Slice 12

PACIENT 28  
28000000 F/052Y  
L MLO  
6. Feb 2014 08:12:08.00  
Series 3 - Slice 11

PACIENT 28  
28000000 F/052Y  
R CC  
6. Feb 2014 08:10:37.00  
Series 1 - Slice 9

PACIENT 28  
28000000 F/052Y  
L CC  
6. Feb 2014 08:11:17.00  
Series 2 - Slice 10

Laterality: R  
View Pos.: MLO  
medio-lateral oblique

Laterality: L  
View Pos.: MLO  
medio-lateral oblique

Laterality: R  
View Pos.: CC  
cranio-caudal

Laterality: L  
View Pos.: CC  
cranio-caudal

BU Prague No 1 a.s.  
FOR PRESENTATION

BU Prague No 1 a.s.  
FOR PRESENTATION

BU Prague No 1 a.s.  
FOR PRESENTATION

BU Prague No 1 a.s.  
FOR PRESENTATION

Zvětšit: 1.32  
WC: 2.047  
WW: 4.096  
1/1  
Measurements: at detector  
Prezentace: Návrh

Zvětšit: 1.33  
WC: 2.047  
WW: 4.096  
1/1  
Measurements: at detector  
Prezentace: Návrh

Zvětšit: 1.51  
WC: 2.047  
WW: 4.096  
1/1  
Measurements: at detector  
Prezentace: Návrh

Zvětšit: 1.52  
WC: 2.047  
WW: 4.096  
1/1  
Measurements: at detector  
Prezentace: Návrh

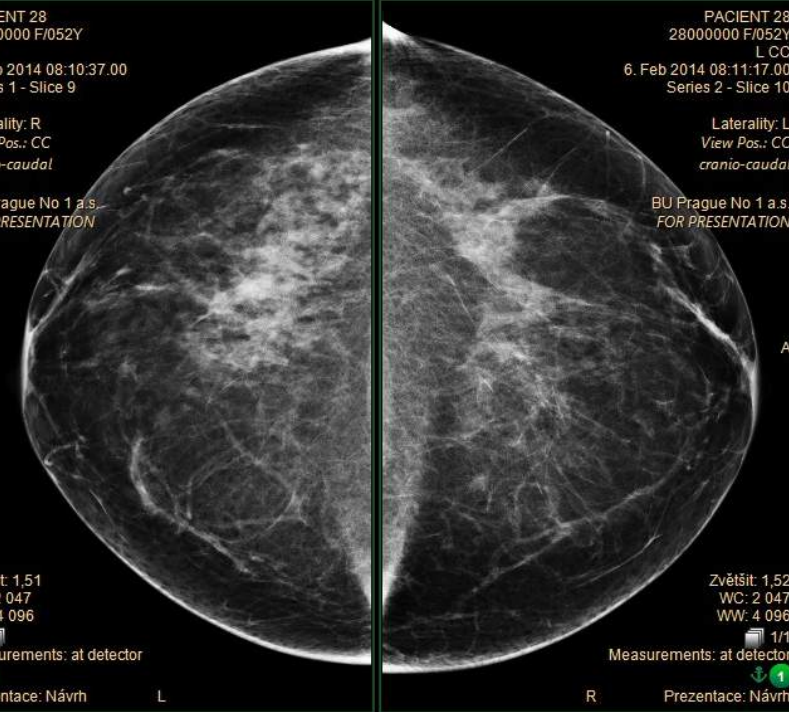
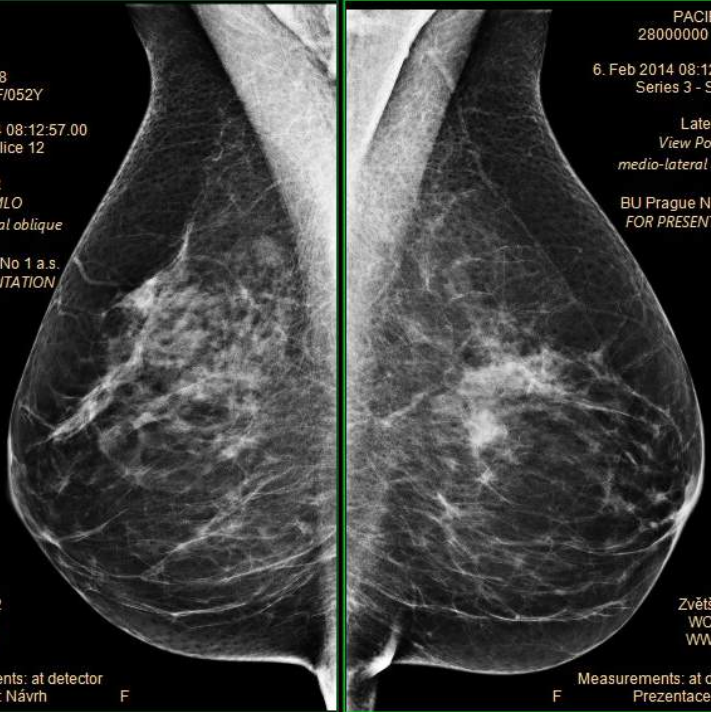

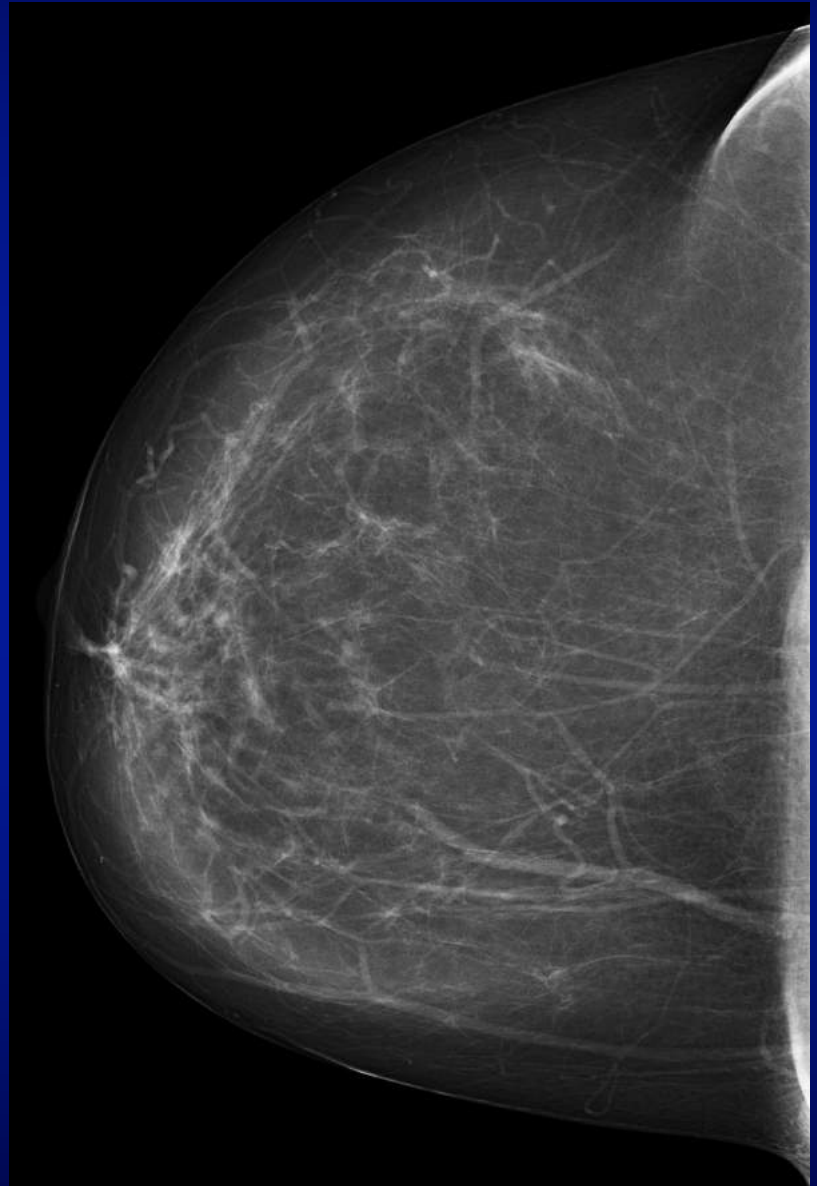
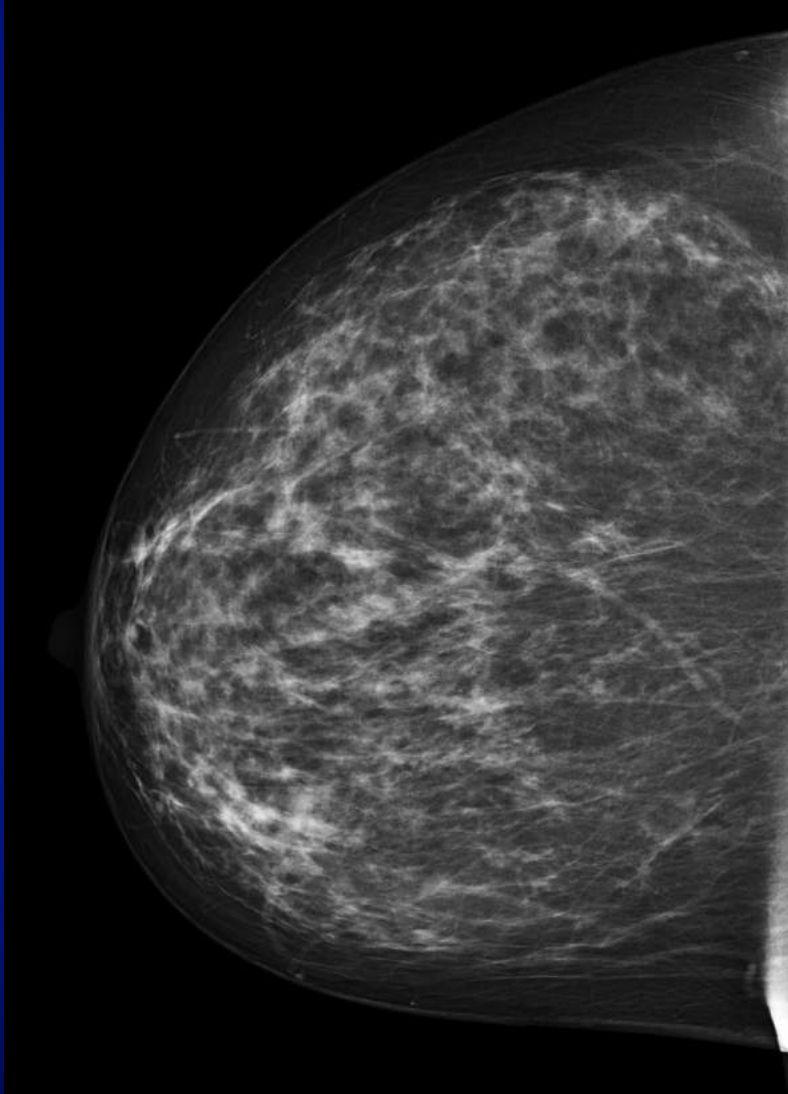

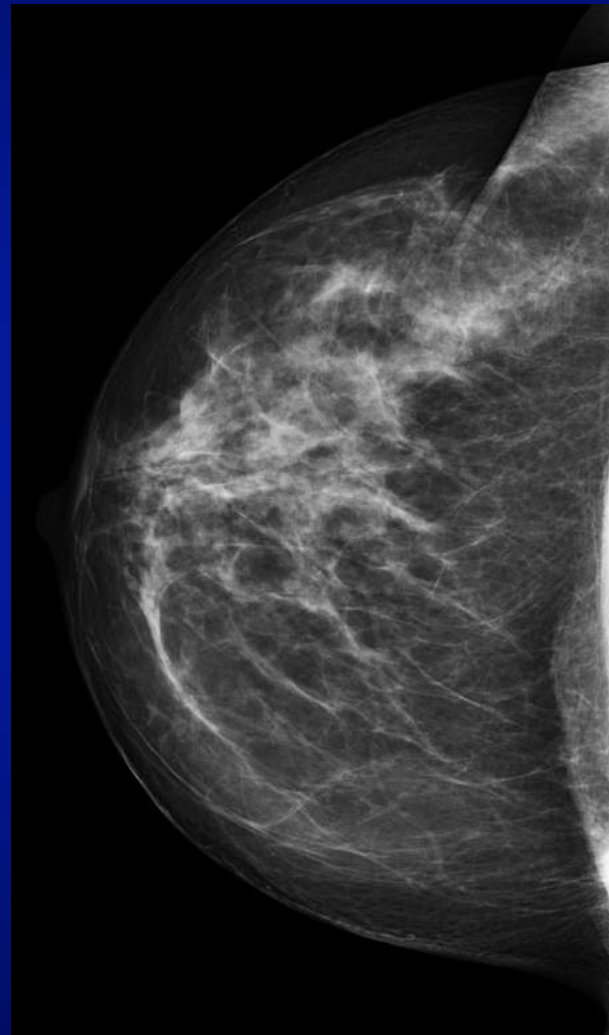
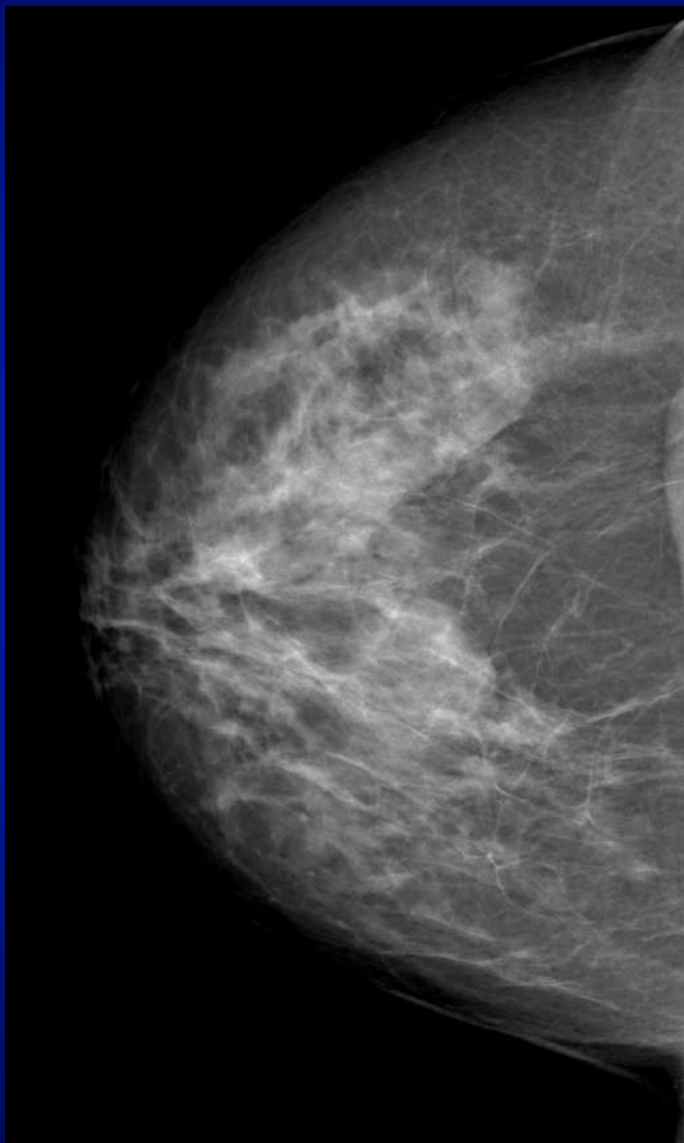





FN MOTOL

