



EVA 35- záchranný kruh pro mladé pacientky s karcinomem prsu.

P. Tesařová,

J. Novotný, J. Barkmanová,

M. Zimovjanová, B. Konopásek,

L. Petruželka

*Onkologická klinika, VFN a 1. LF UK,
Praha*

Incidence a mortalita BC

C50 - ZN prsu, ženy

Vývoj v čase

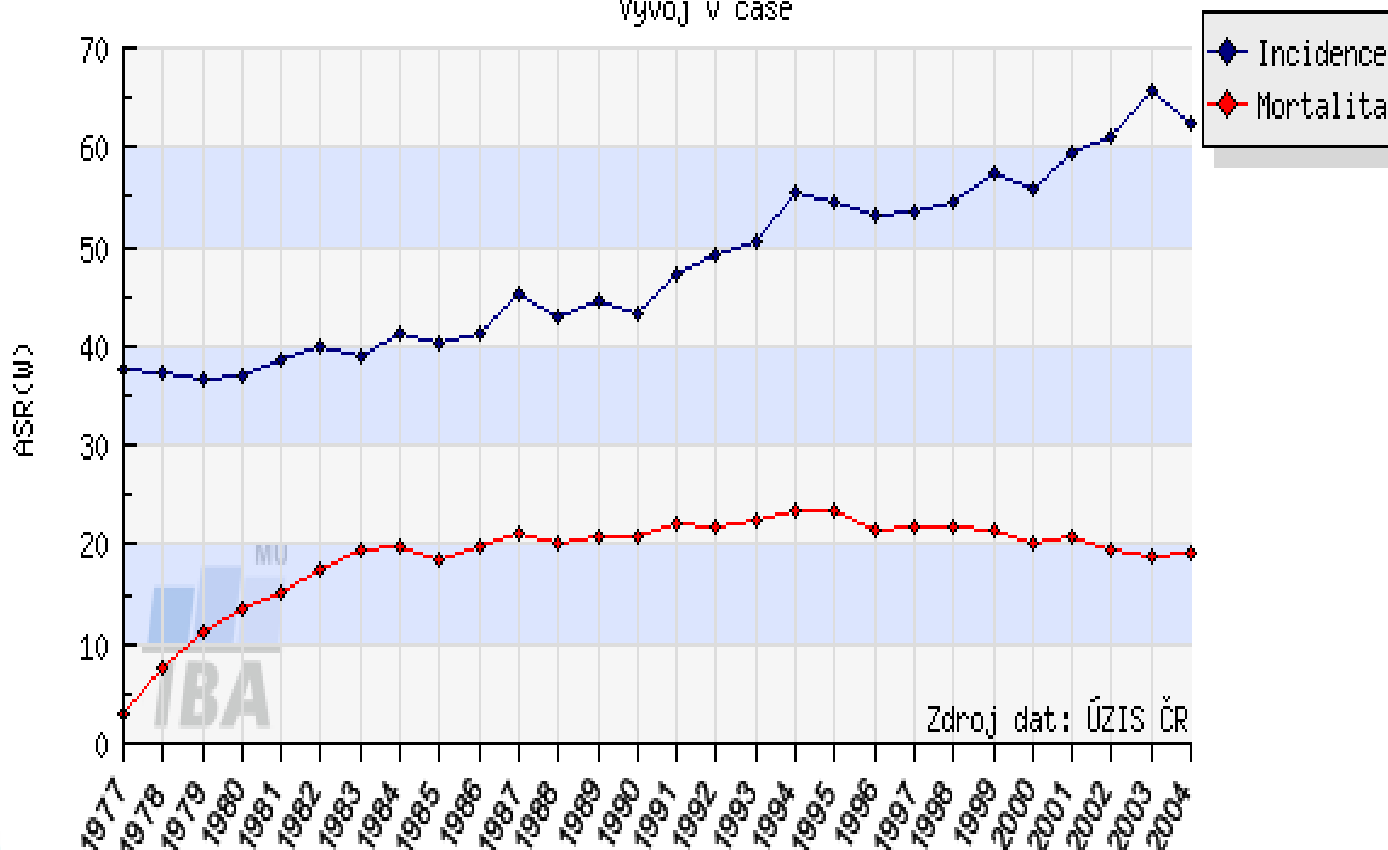

Analyzovaná data: N(inc)=111115, N(mor)=49383

<http://www.svod.cz>

Věková struktura pacientek s BC



C58 - ZN prsu - Incidence, ženy

věková struktura populace pacientů

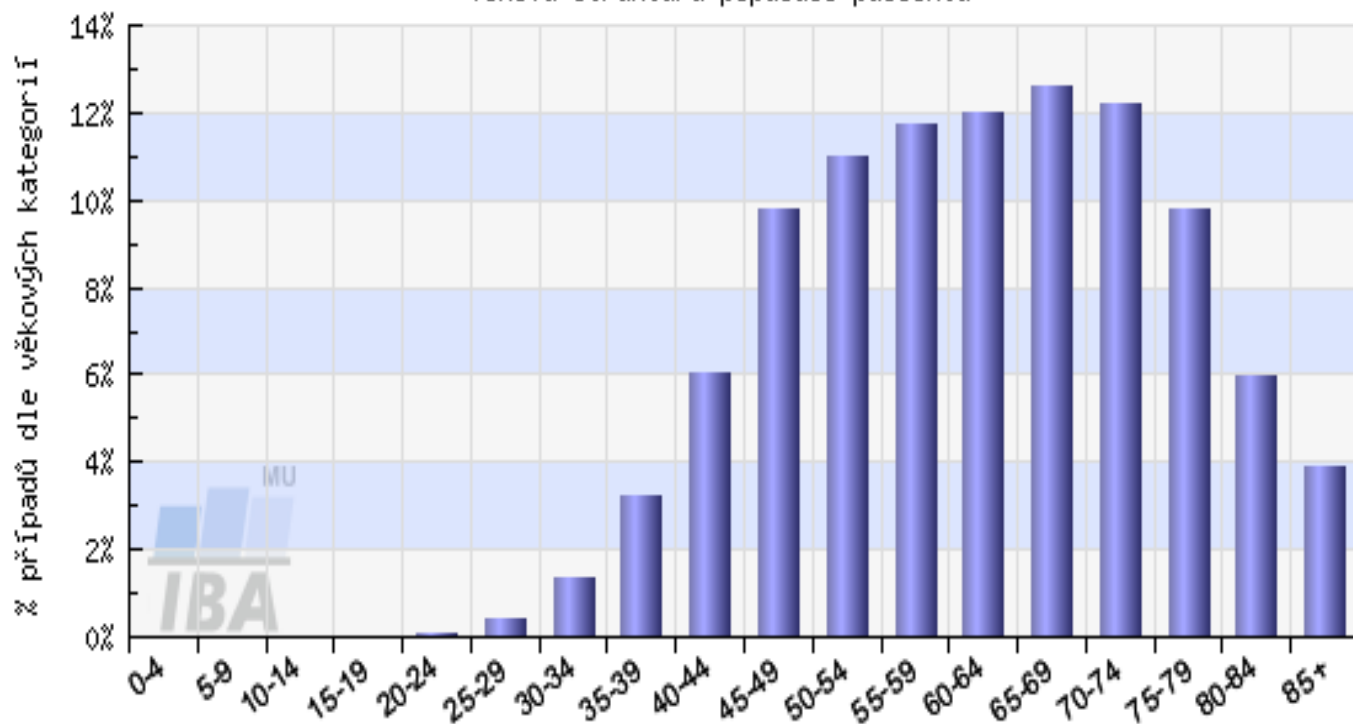

Analyzovaná data: N=111115

<http://www.svod.cz>

Zdroj dat: ÚZIS ČR

Počet případů ca prsu dle ČSÚ

Rok/ ST.	I	II	III	IV	ost.	celke m
1998	24	33	11	3	3	74
1999	20	32	19	4	2	77
2000	18	31	11	4	4	68
2001	31	49	6	2	3	85
2002	25	39	13	7	3	87

Úmrtí na karcinom prsu dle věku v roce 2002 (ČSÚ)

Rok/ věk	20-24	25-29	30-34	35-39
2001	0	2	6	17
2002	0	2	2	17



Smysl projektu EVA 35

1. Založit **databázi** všech pacientek s karcinomem prsu do 35 ti let
2. **Sjednotit** a zároveň aktualizovat léčebné postupy u těchto pacientek
3. Získat **epidemiologická data**
4. Umožnit pacientkám **léčit se doma** a zároveň mít přístup ke všem standardním i velmi speciálním vyšetřením, klinickým studiím i novým léčebným modalitám.
5. Získat podklady pro **celonárodní klinický výzkum** týkající se karcinomu prsu mladých žen a zapojit do něj všechna česká pracoviště.

Čím se liší nádor mladých žen

- **Samotný nízký věk pacientky je nezávislým špatným prognostickým znakem**
- **Záchyt se vymyká běžnému skríninku**
- **Systemová agresivní maligní choroba**
- **Význam genetické zátěže**
- **Arbitrární hranice pod 35 let věku**
- **Vzácný, postupně se však výskyt zvyšuje, pohybuje se kolem 2 % z incidence**
- **Nádor žen do 35ti let častěji:**
 - **má postižené uzliny, je multicentrický, lobulární typ**
 - **ca in situ, agresivní- G3, ↑ KI 67, erb +++, ER neg., „triple negativita“ ERneg PR neg HER neg**
 - **s angioinvazí, lymfangioinvazí**

Biologický typ nádoru

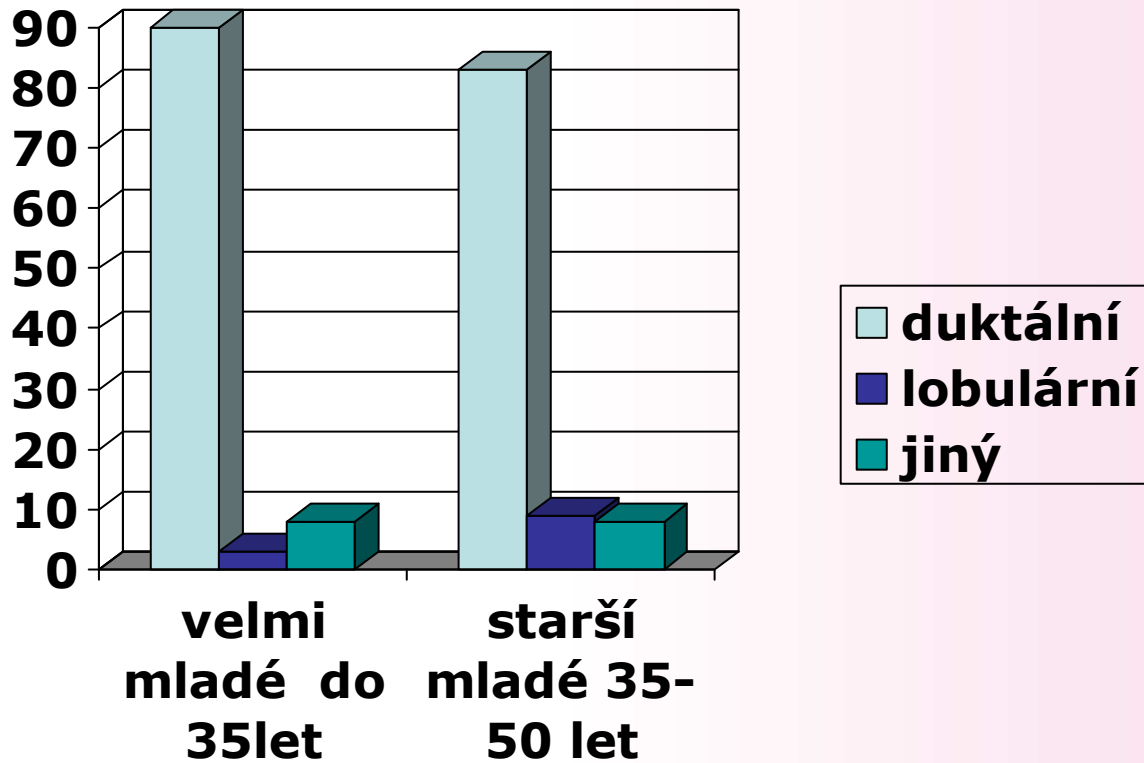

Colleoni 2002

Hormonální receptory

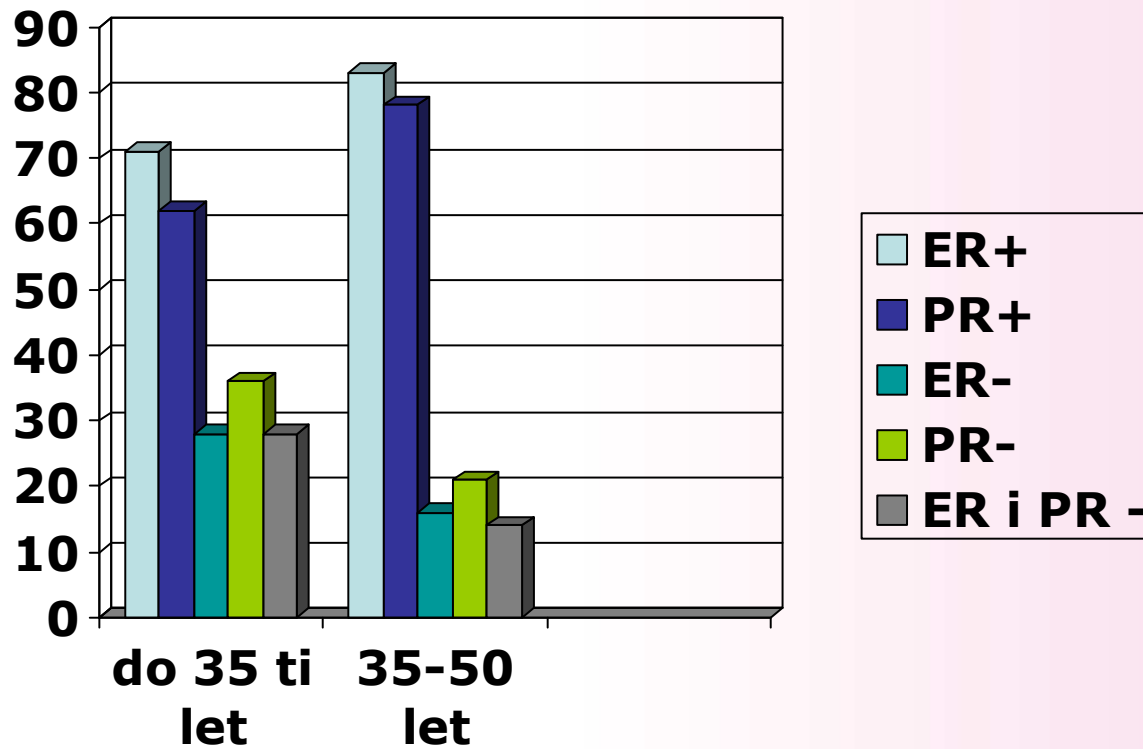

Coleoni 2002

Her2 neu pozitivita

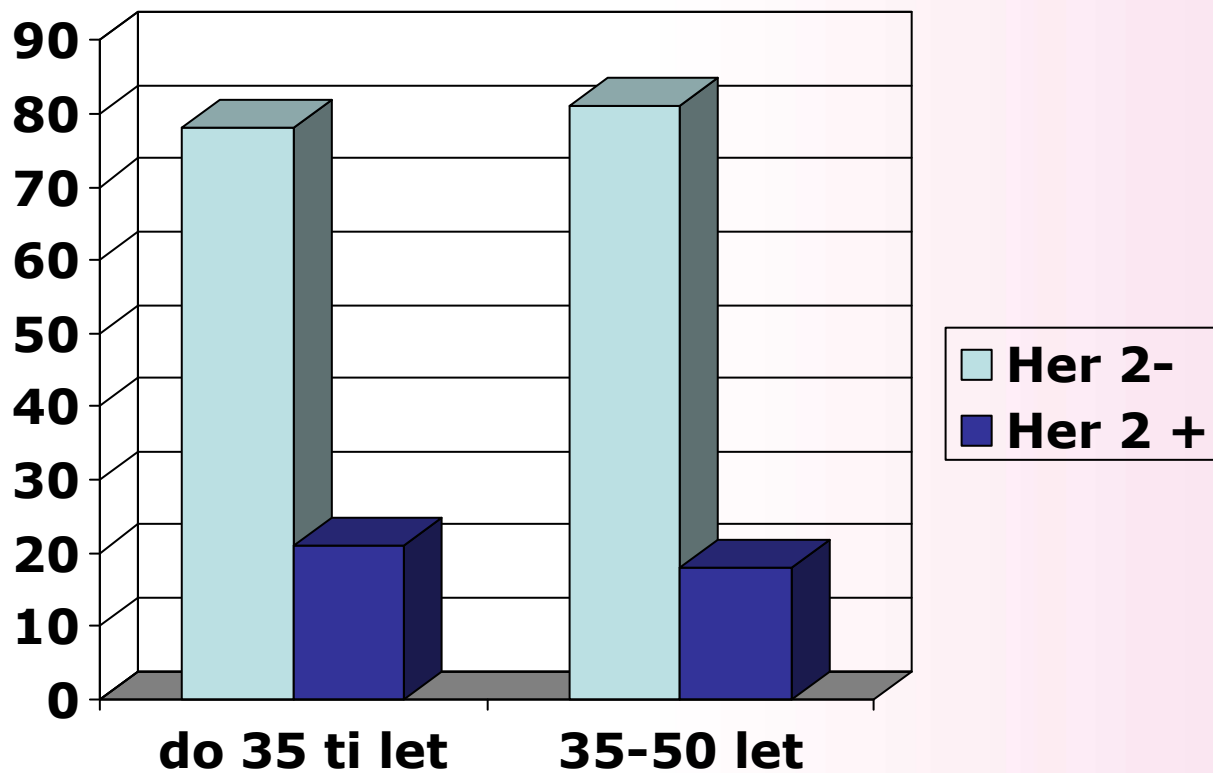

Colleoni 2002

Proliferační aktivita tumoru

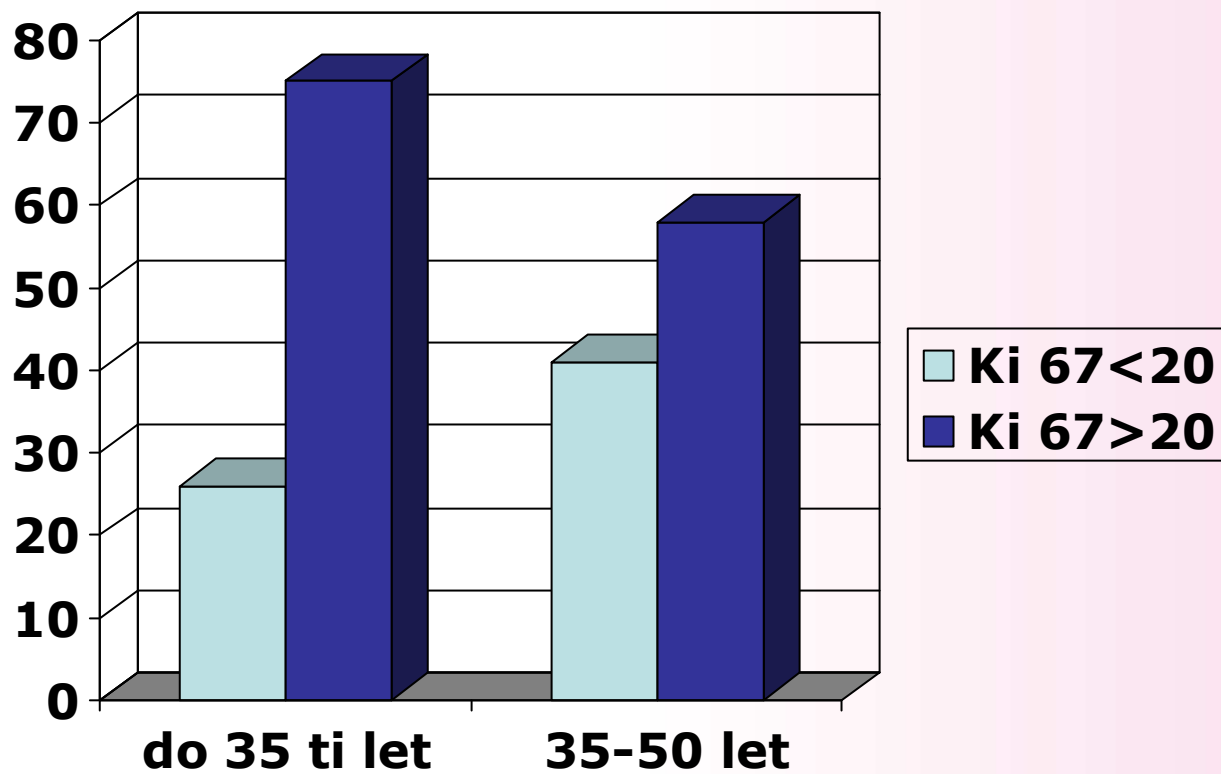

Colleoni 2002

Jak vstoupit do projektu EVA 35

- Pacientku s nádorem buď
- a) převezmeme ke kompletní léčbě a diagnostice
- b) doplníme vyšetření nebo léčbu, kterou nemá oš.l.
- c) bude se léčit doma, oš.l. dodá jen data do registru
- Kdykoliv možná konzultace, lékař i pacient

Kontakty

- Lékař, nebo pacient.
- **Telefon** - 224966760
- 224966765 Dr.Tesařová
- 224966768 (0) Dr.Zimovjanová
- **Mail:** tesarova.petra@vfn.cz
- martina.zimovjanova@vfn.cz



Co můžete udělat vy?

- Upozornit pacientku na existenci našeho projektu !